

UCHWAŁA NR 108/432/2017

ZARZĄDU POWIATU W KAMIENIU POMORSKIM
z dnia 20 lipca 2017 r.

w sprawie zmiany Regulaminu Organizacyjnego Powiatowego Centrum Pomocy Rodzinie w Kamieniu Pomorskim.

Na podstawie art. 36 ust. 1 ustawy z dnia 5 czerwca 1998 r. o samorządzie powiatowym (Dz. U. z 2016 r. poz. 814 ze zm.),

Zarząd Powiatu w Kamieniu Pomorskim uchwala, co następuje:

§ 1. Zmienia się Regulamin Organizacyjny Powiatowego Centrum Pomocy Rodzinie w Kamieniu Pomorskim stanowiący załącznik do Uchwały Nr 121/352/2013 Zarządu Powiatu w Kamieniu Pomorskim z dnia 31 stycznia 2013 roku w sprawie uchwalenia Regulaminu Organizacyjnego Powiatowego Centrum Pomocy Rodzinie w Kamieniu Pomorskim w ten sposób, że:

- 1) schemat organizacyjny Powiatowego Centrum Pomocy Rodzinie w Kamieniu Pomorskim otrzymuje brzmienie, jak w załączniku nr 1 do niniejszej uchwały,
- 2) zasady zastępstw pracowników Powiatowego Centrum Pomocy Rodzinie w Kamieniu Pomorskim otrzymują brzmienie, jak w załączniku nr 2 do niniejszej uchwały.

§ 2. Wykonanie uchwały powierza się Dyrektorowi Powiatowego Centrum Pomocy Rodzinie w Kamieniu Pomorskim.

§ 3. Traci moc Uchwała Nr 10/90/2015 Zarządu Powiatu w Kamieniu Pomorskim z dnia 13 marca 2015 roku w sprawie zmiany Regulaminu Organizacyjnego Powiatowego Centrum Pomocy Rodzinie w Kamieniu Pomorskim oraz Uchwała Nr 23/129/2015 Zarządu Powiatu w Kamieniu Pomorskim z dnia 25 czerwca 2015 roku w sprawie zmiany Regulaminu Organizacyjnego Powiatowego Centrum Pomocy Rodzinie w Kamieniu Pomorskim.

§ 4. Uchwała wchodzi w życie z dniem 1 września 2017 roku.

Przewodniczący Zarządu

Józef Malec



Członkowie Zarządu

Marek Matys

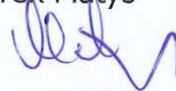

Adam Celiński



Bogusław Hilarski



Jarosław Kapitan



**UZASADNIENIE
DO UCHWAŁY NR 108/ 422 /2017
ZARZĄDU POWIATU W KAMIENIU POMORSKIM
z dnia 20 lipca 2017 r.**

w sprawie zmiany Regulaminu Organizacyjnego Powiatowego Centrum Pomocy Rodzinie w Kamieniu Pomorskim.

Zgodnie z art. 36 ust. 1 ustawy z dnia 5 czerwca 1998 r. o samorządzie powiatowym, organizację i zasady funkcjonowania jednostek organizacyjnych powiatu określają regulaminy organizacyjne uchwalone przez Zarząd Powiatu.

Zmiany polegają na:

1. Zwiększeniu w strukturze organizacyjnej Powiatowego Centrum Pomocy Rodzinie w Kamieniu Pomorskim w Zespole ds. pieczy zastępczej 1 etatu Koordynatora rodzinnej pieczy zastępczej oraz dostosowaniu schematu do obowiązującego stanu w jednostce, w ten sposób, że:
 - pracownik zatrudniony na stanowisku ds. organizacji rodzinnej pieczy zastępczej wykonuje również zadania z zakresu stanowiska ds. przeciwdziałania przemocy i poradnictwa specjalistycznego w ramach jednego etatu, jednak z uwagi na konieczność wyodrębnienia tych dwóch funkcji należało dokonać podziału na półetatowość,
 - pracownik zatrudniony na stanowisku ds. instytucjonalnej pieczy zastępczej wykonuje zadania w ramach pełnego etatu, co należało dostosować w strukturze organizacyjnej PCPR, poprzednio miał przypisane zadania z zakresu stanowiska ds. przeciwdziałania przemocy i poradnictwa specjalistycznego z podziałem na półetatowość jak wyżej.
1. Określeniu zastępstw pracowników Powiatowego Centrum Pomocy Rodzinie w Kamieniu Pomorskim z uwzględnieniem zmian schematu organizacyjnego.

Biorąc pod uwagę powyższe zasadne jest podjęcie niniejszej Uchwały.

SCHEMAT ORGANIZACYJNY POWIATOWEGO CENTRUM POMOCY RODZINIE W KAMIENIU POMORSKIM

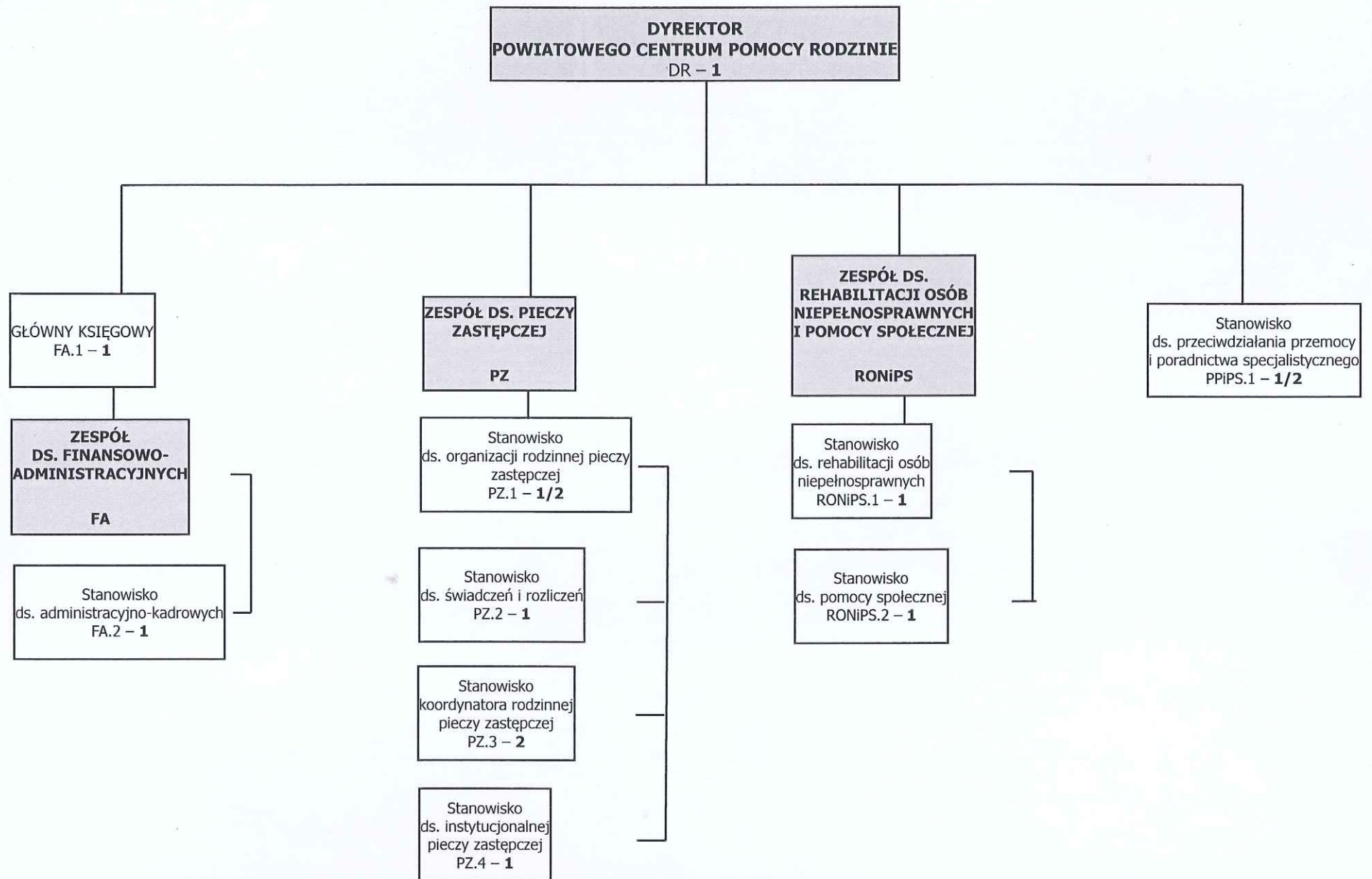

Zasady zastępstw pracowników Powiatowego Centrum Pomocy Rodzinie w Kamieniu Pomorskim

- 1) Głównego księgowego (FA.1) oraz pracownika na stanowisku ds. obsługi kadrowej i administracyjnej (FA.2) zastępuje pracownik wyznaczony odrębnym zarządzeniem Dyrektora.
- 2) Pracownika na stanowisku ds. organizacji rodzinnej pieczy zastępczej (PZ.1) zastępuje koordynator rodzinnej pieczy zastępczej (PZ.3).
- 3) Pracownika na stanowisku ds. przeciwdziałania przemocy i poradnictwa specjalistycznego (PPiPS.1) zastępuje koordynator rodzinnej pieczy zastępczej (PZ.3).
- 4) Pracownika na stanowisku ds. świadczeń i rozliczeń (PZ.2) zastępuje pracownik na stanowisku ds. instytucjonalnej pieczy zastępczej (PZ.4).
- 5) Koordynatora rodzinnej pieczy zastępczej (PZ.3) zastępuje drugi koordynator rodzinnej pieczy zastępczej (PZ.3) lub pracownik na stanowisku organizacji rodzinnej pieczy zastępczej (PZ.1).
- 6) Pracownika na stanowisku ds. instytucjonalnej pieczy zastępczej (PZ.4) zastępuje pracownik na stanowisku ds. świadczeń i rozliczeń (PZ.2).
- 7) Pracownika na stanowisku ds. rehabilitacji osób niepełnosprawnych (RONiPS.1) zastępuje pracownik na stanowisku ds. pomocy społecznej (RONiPS.2).
- 8) Pracownika ds. pomocy społecznej (RONiPS.2) zastępuje pracownik ds. rehabilitacji osób niepełnosprawnych (RONiPS.1).